

# ข้อควรระวังในการขอ กำหนดตำแหน่งทางวิชาการ

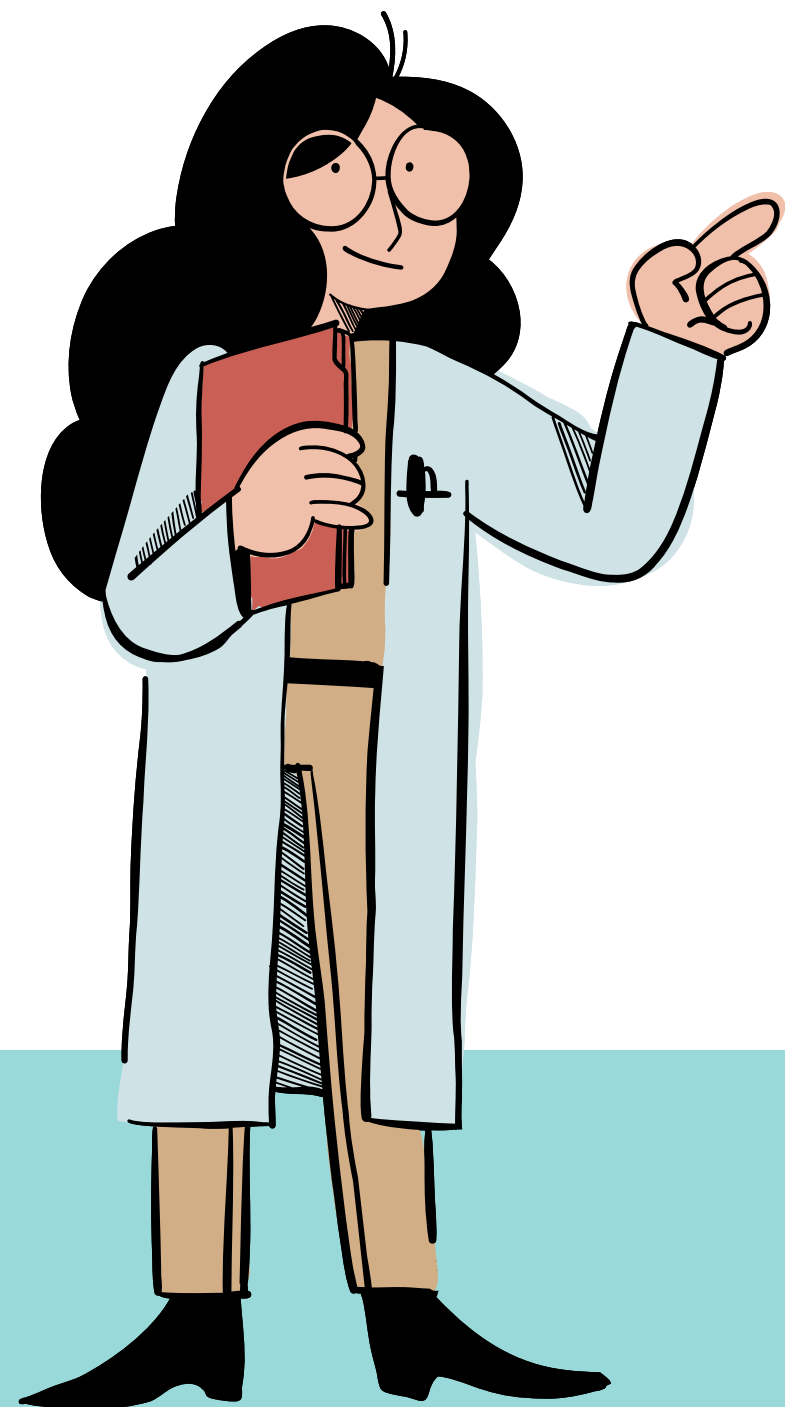

# 1. ควรตรวจเช็คผลงานให้เรียบร้อย

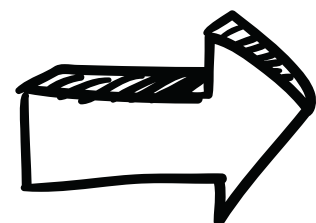

คำถูกคำผิด

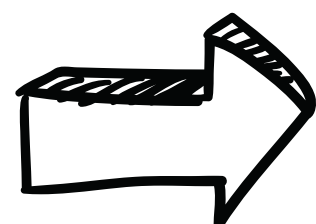

การวรรคคำ การจัดรูปเล่ม กั้นหน้า กั้นหลัง

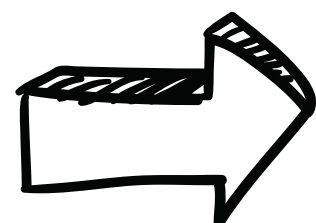

การ Copy เอกสารจาก PDF

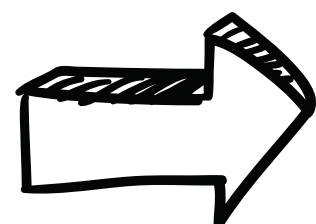

ตรวจสอบการอ้างอิงและบรรณานุกรมให้ตรงกัน

# คู่มือปฏิบัติงาน

- ✔ 01 การกำหนดชื่อคู่มือ ควรชัดเจนครอบคลุมกับเนื้อหา

---

- ✔ 02 ภาพที่ใช้ประกอบในคู่มือต้องคมชัดเจน ภาพไม่เบลอ

---

- ✔ 03 ควรมีกรณีศึกษา ตัวอย่างประกอบ

---

- 04 ควรเขียนให้เข้าใจง่าย สรุปประเด็น

---

- 05 กฎ ระเบียบที่ใช้อ้างอิง ควรมีความทันสมัย เป็นปัจจุบัน

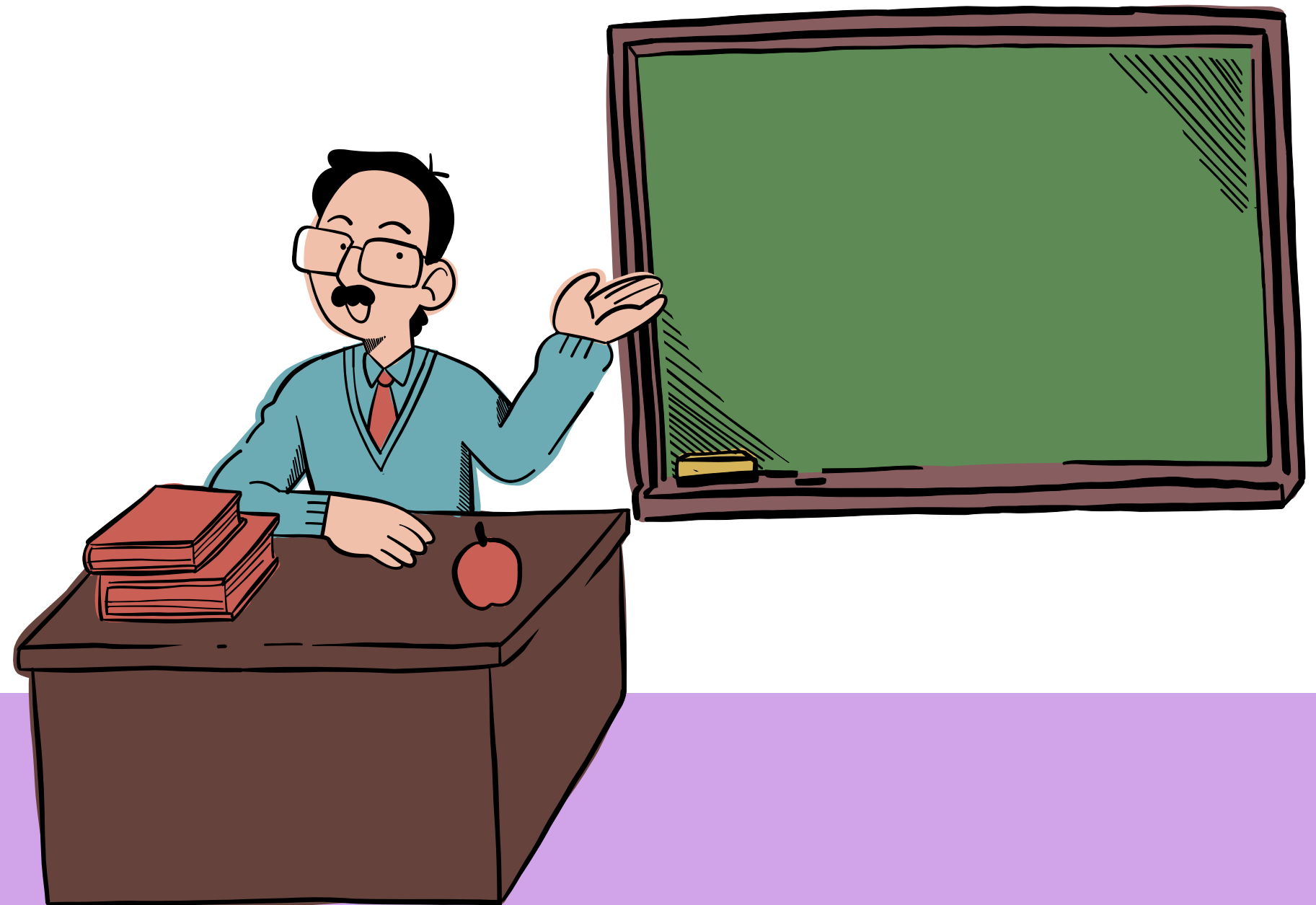

# งานวิเคราะห์/วิจัย

- ✔ 01 งานวิจัยควรมีการตีพิมพ์เผยแพร่ในวงกว้าง

---

- ✔ 02 ไม่เป็นส่วนหนึ่งของผลงานจากการศึกษา/ฝึกอบรม

---

- ✔ 03 ผลงานควรมีความทันสมัยและเกิดประโยชน์ต่อหน่วยงาน

---

- 04 หากมีการเก็บข้อมูลควรศึกษาด้านจริยธรรมการวิจัยในมนุษย์

---

- 05 ควรระมัดระวังเรื่องการคัดลอกผลงาน



